

MONTAGEANVISNING SAMLINGSLÅDA

2022-04-05

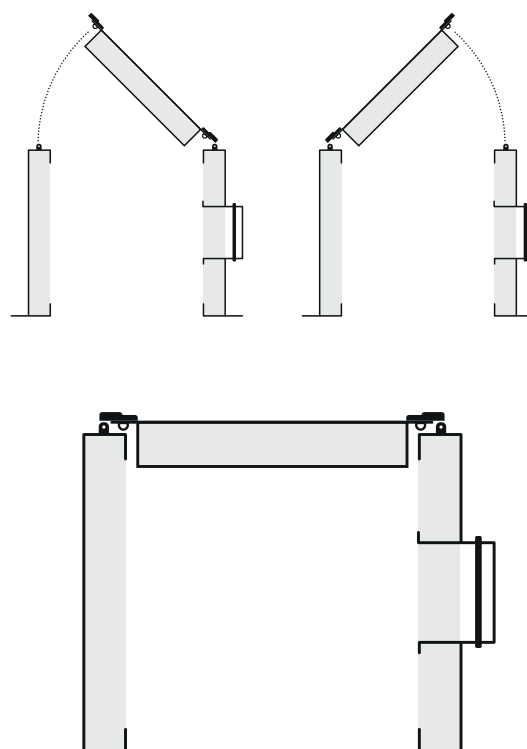
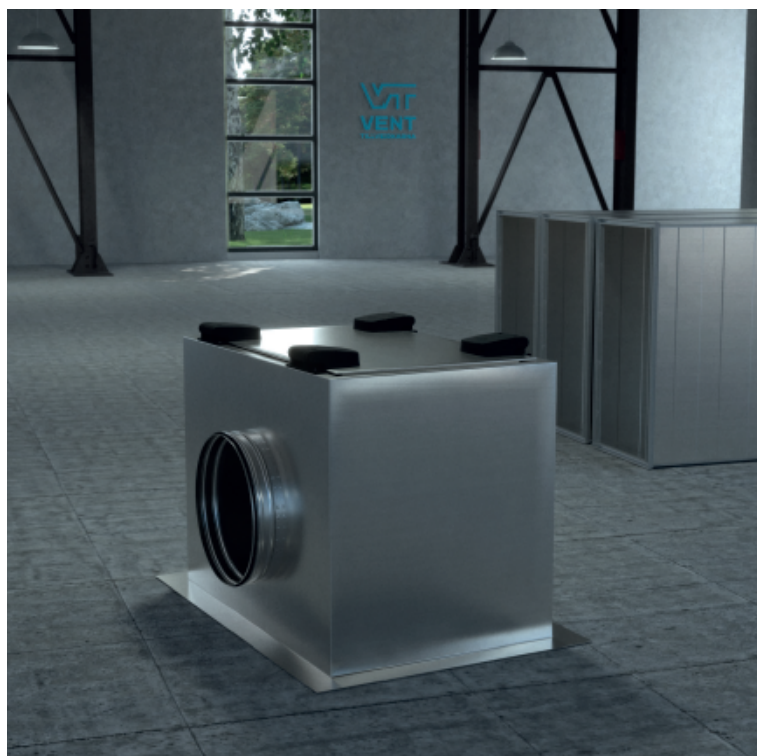

- Samlingslådan kontrolleras så att det ej uppstått skador vid transport som kan leda till läckage.
- Samlingslådan får ej hanteras på sådant sätt så att det kan uppstå skador som kan ge upphov till läckage.
- Montering av samlingslåda sker mot bjälklag men kan även monteras på andra ställen.
- Samlingslådan är konstruerad för att monteras på plant underlag.
- Samlingslådan ska vara fackmässigt utfört när det gäller montering samt tätning mot underlag. Tätas enligt branschregler.

Vid frågor eller support så är Ni välkomna att höra av Er till oss

08 550 30140